

PIANO RIALZATO
STATO DI PROGETTO



PARTI COMUNI

CORTILE COMUNE

BAGNO PERSONALE

BAGNO PUBBLICO

ALTRA UNITA' IMMOBILIARE

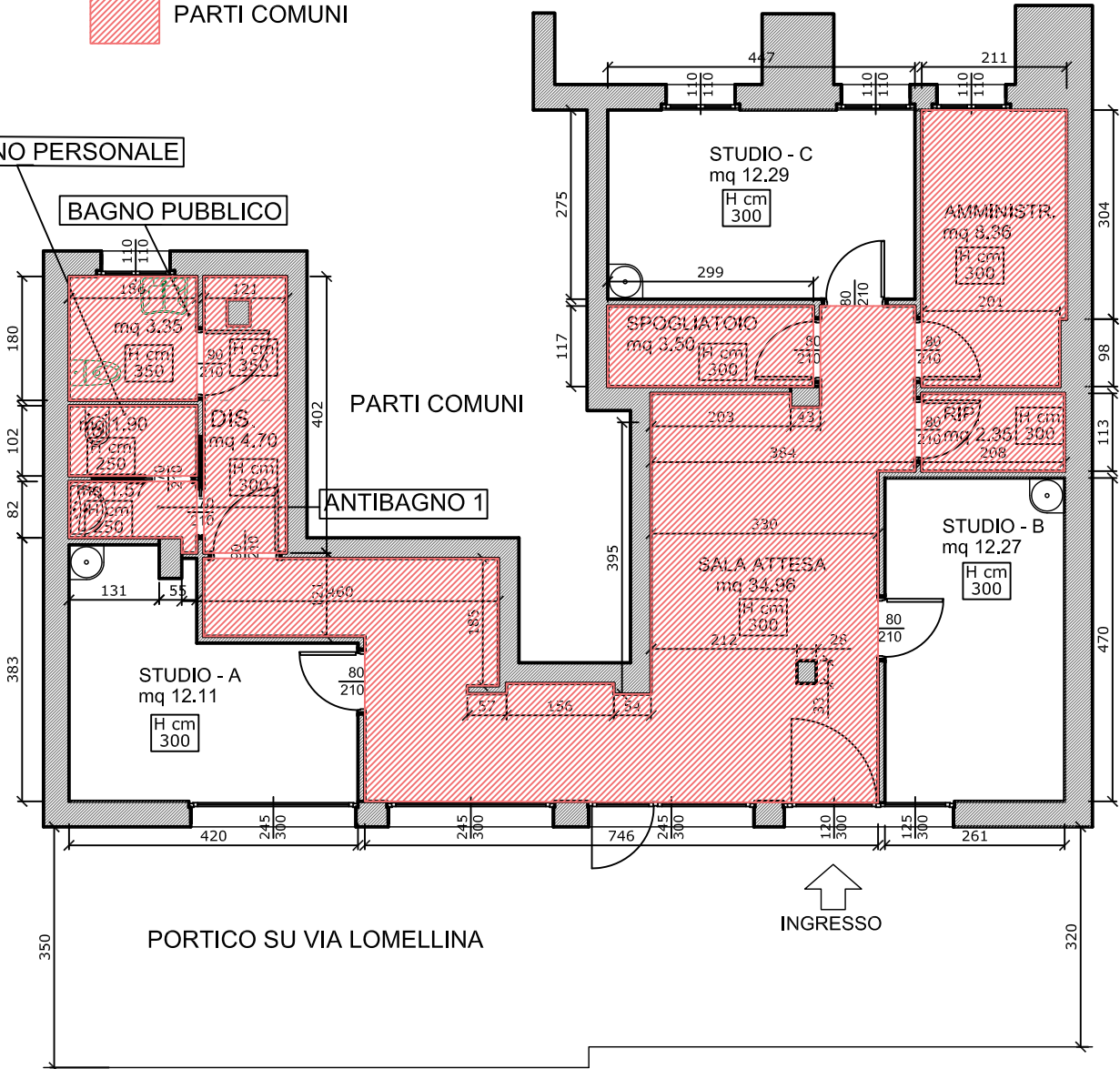

PARTI COMUNI

ANTIBAGNO 1

PORTICO SU VIA LOMELLINA

INGRESSO

PARTI COMUNI